

成为

**KOHLER**®

供应商

在供应商管理平台创建登录名和密码

# 入门指南

如要成为 Kohler 的注册供应商，则需要在供应商管理平台[SMP]上完成注册程序。

Kohler采购部人员将向您发送注册邀请。该电子邮件将来自：

Kohler 战略采购  
[no-reply@jaggaer.com](mailto:no-reply@jaggaer.com)

电子邮件通知示例 →

**KOHLER.**  
Supplier Registration

尊敬的 Lixin Liu, SIM Chinese Manual Update

您被邀请加入科勒供应商管理平台 (Kohler Supplier Management Platform)。

请仔细阅读以下详细信息，以避免耽误您的注册流程。

此电子邮件提供了整个注册流程的概览：

**步骤1. 注册邀请：**

通过以下链接创建您的用户账号，以提供关于贵公司的基本信息。  
[https://app11.jaggaer.com/portal/kohlerco/register.php?crm\\_person\\_id=NjQ2NzI1NDY5-aca9067bbeddcf33a39d4a7ce3b5d48&f=chi](https://app11.jaggaer.com/portal/kohlerco/register.php?crm_person_id=NjQ2NzI1NDY5-aca9067bbeddcf33a39d4a7ce3b5d48&f=chi)

**步骤2. 密码设置：**

完成上述步骤后，您将收到来自 JAGGAER Supplier Accounts <[no-reply@jaggaer.com](mailto:no-reply@jaggaer.com)> 的电子邮件，以设置您的密码。您需要点击“更改供应商帐户密码”的链接来设置。为了保护您的数据安全，我们还将要求您进行多重验证。

**重要提示 - 仅完成用户帐户创建和公司基本信息注册并不意味着公司注册已全部完成。**

**步骤3. 资料完善：**

一旦您设置好了密码，请登录到您的账户以完成注册流程<包括登录页面的超链接>。我们需要您提供额外的信息如税务信息、商务条款、认证等详细资料。如果您需要任何帮助或概览，我们建议您可以在登录时点击弹出的图标选择“新用户”和“需要帮助”来查看对应的操作指南。

[供应商门户访问链接](#)

**步骤4. 科勒审核资料：**

在发布您的档案后，科勒将会审核您提供的信息，并在必要时批准或要求进一步提供额外详细信息。

**步骤5. 银行账户信息：**

如果科勒决定与贵司进行下一步的合作，您将收到另一封以“KOHLER | 需要的银行信息”为标题的电子邮件邀请，以收集您的公司银行信息。

**如需额外支持，请访问：** <https://www.kohlercompany.com/suppliers/instructions/>

最诚挚的问候，

科勒全球采购

Ref: Portal Register - Sans

**KOHLER.**  
Supplier Management Platform

# 创建登录凭证

① 通用      ② 人员资料      ③ 公司数据      ④ 同意

KOHLER.

欢迎来到科勒供应商管理平台注册系统

已是Jaggaer Direct供应商

请在下面选择一种语言

中文   荷兰语   英语   西班牙语   法语   德语   意大利语

韩语   葡萄牙语

点击注册邀请上的链接，开始进行注册。

请点击包含所需语言的蓝色按钮，选择您的语言。

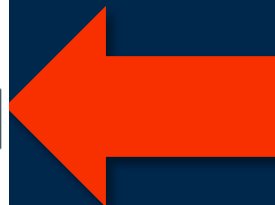

# 创建登录凭证

在第一份表格中填写您的联系方式。

Kohler采购部将使用该信息与您沟通系统更新和/或从Kohler进行采购的详情。

您的邮箱会是您登录系统的用户名。

点击**继续**，进入下一页。

通用 2 人员资料 3 公司数据 4 同意

**KOHLER.**

联系人

称呼  
先生

名\*  
Cosmina

姓\*  
Raesche

部门  
...

电话  
+ ... 区域 编号

移动电话  
+ ... 区域 编号

电子邮件\*

# 创建登录凭证

通用 人员资料 3 公司数据 4 同意

公司数据

公司名称\* **i**

TEST BOLD INSTRUCTIONS

街道\*

TEST BOLD ADDRESS

邮政编码\*

1111235

城市\*

Chicago

国家/省份\*

国家\*

美国

电话\*

+ [ ] [ ] 区域 编号

主页 **i**

包括http://

返回 继续

请使用英文输入贵公司的完整法定名称，并确保与官方注册文件（例如公司注册证书或企业登记摘录）中显示的名称完全一致。请确保填写所有必填信息，以便继续完成注册。

# 创建登录凭证

阅读并同意门户网站中的条款 →

☑ 通用      ☑ 人员资料      ☑ 公司数据      4 同意

**KOHLER.**

To access and use JAGGAER as a supplier, you are required to accept the Supplier Access Terms.

I agree and accept [Supplier Access Terms](#).

To make your profile visible in the JAGGAER Supplier Network for purposes of pursuing business transactions, please indicate your agreement below.

I agree that JAGGAER will use the company and personal data entered in the course of the registration on the supplier portal of Kohler Co. in order to allow all customers of JAGGAER to find your organization via the JAGGAER Supplier Network. You may revoke your agreement and discontinue visibility in the JAGGAER Supplier Network at any time by updating the visibility setting in your company profile.

科勒使用条款-中文版

[返回](#)      [接受并提交](#)

# 创建登录凭证

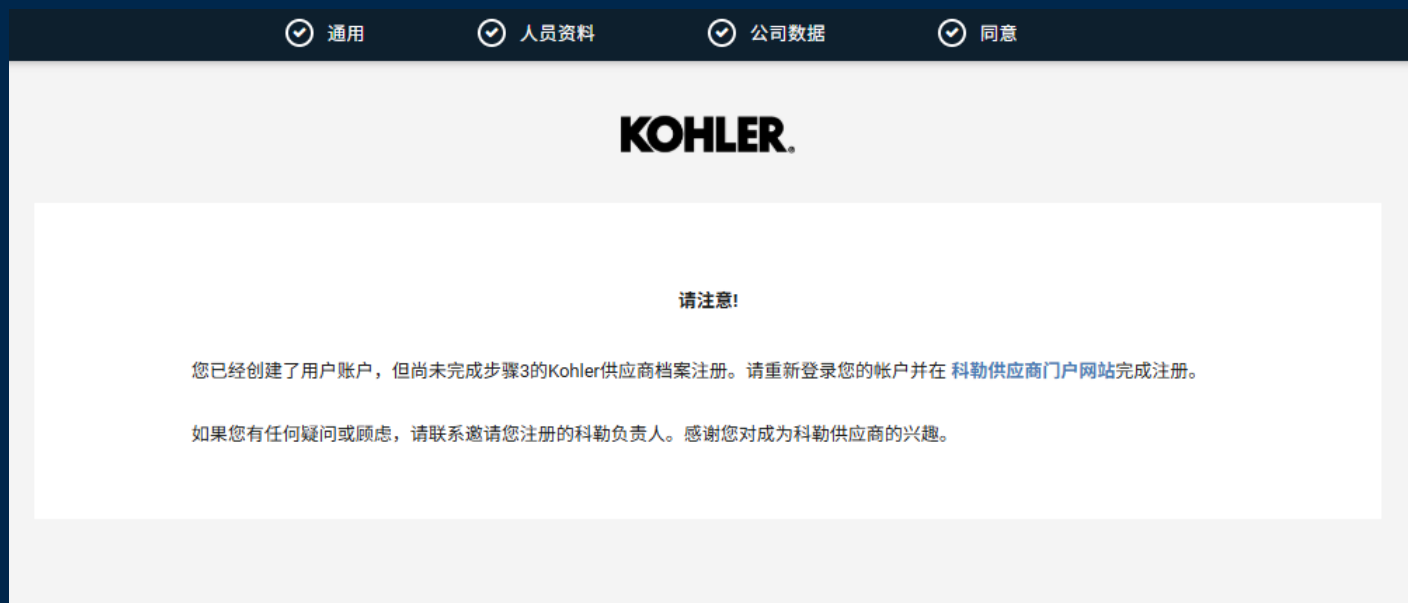

注意！此时注册并未结束。此后，您将收到一封电子邮件，来继续创建您的个人资料。

检查您的电子邮件收件箱，获取临时密码和门户网站链接。

# 创建公司档案

在完成用户资料后，您应该已收到来自 **JAGGAER Supplier Accounts** <noreply@jaggaer.com> 的电子邮件，用于设置您的密码。您需要点击邮件中的 **“更改供应商账户密码”** 超链接。

为了确保您的数据安全，我们还会要求您完成多重身份验证。

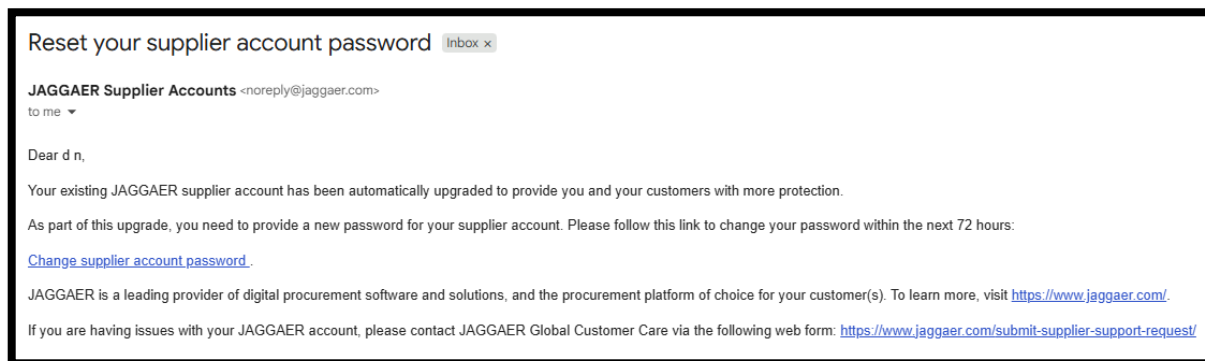

## KOHLER Supplier Registration

尊敬的 Lixin Liu, SIM Chinese Manual Update

**重要提示** - 仅完成用户账户创建和公司基本信息注册并不意味着公司注册已全部完成。

我们注意到您已经使用此电子邮件地址注册了 Jaggaer 供应商帐户。请继续使用此帐户，通过下面的链接访问供应商门户。

门户链接 <https://app11.jaggaer.com/portal/kohlerco/>  
门户用户名: [lixinliu93@163.com](mailto:lixinliu93@163.com)

**步骤3. 资料完善:**

我们需要您提供额外的信息如税务信息、商务条款、认证等详细资料。如果您需要任何帮助或概览，我们建议您可以在登录时点击弹出的图标选择“新用户”和“需要帮助”来查看对应的操作指南。

**步骤4. 科勒审核资料:**

在发布您的档案后，科勒将会审核您提供的信息，并在必要时批准或要求进一步提供额外详细信息。

**步骤5. 银行账户信息:**

如果科勒决定与您进行下一步的合作，您将收到另一封以“KOHLER | 需要的银行信息”为标题的电子邮件邀请，以收集您的公司银行信息。

**如需额外支持，请访问:** <https://www.kohlercompany.com/suppliers/instructions/>

最诚挚的问候，  
科勒全球采购

Ref.: Portal Register - JAGGAER Supplier Account Registration (existing user)

## KOHLER Supplier Management Platform

# 创建公司档案

Set JAGGAER Global Identity English US -

Password

[Redacted]

New Password

Confirm Password

- Minimum of 12 characters
- Must be different from email
- Minimum of 1 special character (not A-Z, a-z, or 0-9)
- Minimum of 1 number
- Minimum of 1 lowercase letters
- Minimum of 1 uppercase letters
- Passwords must match

Set Password

您需要更改密码。请输入符合以下屏幕要求的密码：

- 至少 12 个字符
- 至少包含 1 个大写字母
- 至少包含 1 个小写字母
- 至少包含 1 个特殊字符
- 至少包含 1 个数字
- 邮箱地址必须与密码不同

完成后，请选择“设置密码”。

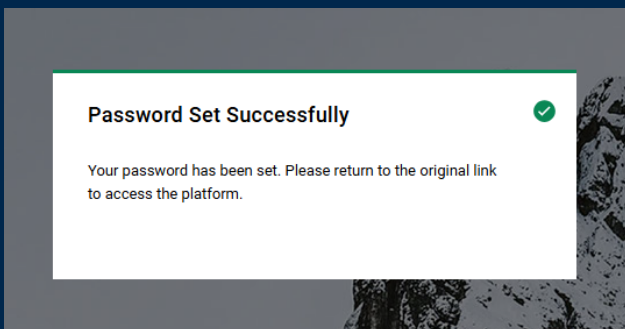

# 创建公司档案

请访问 Kohler 供应商门户网站：  
<https://app11.jaggaer.com/portals/kohlerco/>

新的身份验证采用 **两步验证流程**，该流程依赖一个 **有效期为 20 分钟的一次性验证码**。

您可以选择通过 **电子邮件** 或 **身份验证移动应用程序** 接收一次性验证码，默认方式为电子邮件。

1. 如果使用电子邮件（默认方式），请进入您的收件箱，查找主题为“Verification code for supplier authentication”的邮件。请确保同时检查垃圾邮件或广告邮件文件夹。
2. 将上述电子邮件中的验证码输入到下方界面中，可以通过复制粘贴或手动输入完成。

尊敬的 Lixin Liu,

您的验证码是:

**t96o8n**

, 有效期为 20 分钟。

请注意, 此验证码与您的密码不同, 只有在 JAGGAER 要求时才用于访问您的供应商帐户。

JAGGAER 是数字采购软件和解决方案的领先供应商, 是您客户的首选采购平台。如需了解更多信息, 请访问 <https://www.jaggaer.com/>。

如果您在使用 JAGGAER 帐户的过程中有疑问, 请通过以下网页表单联系 JAGGAER 全球客户服务: <https://www.jaggaer.com/submit-supplier-support-request/>

一次性代码 简体中文 ▾

输入 Jaggaer 发送到您的电子邮箱的一次性代码, 然后单击“提交”继续。请检查您的“垃圾邮件”文件夹。

一次性代码 \*

# 创建公司档案

现在，您可以打开SMP仪表板了！

要继续填写您的个人资料，请点击门户网站顶部的**红色横幅**。

请注意，我们在注册的每个步骤都提供了内置指南。如果您需要任何帮助，请点击“Need help? Click HERE!”徽章，以获取相关说明。

- Navigation:** 'Welcome', 'Order Management', and 'Scorecard Data'.
- Left Column:** 'OPEN BANK INFORMATION REQUESTS', 'EDIT COMPANY INFORMATION', 'EDIT CONTACTS', 'COMPANY PROFILE INFORMATION', 'DOCUMENTS', and 'ACTIONS'.
- Right Column:** 'Need Help? Click HERE!' (with a help icon), 'EAUCTION', 'FORECAST', and 'RFQS'.

The 'RFQS' section contains a table with the following data:

RFQ no.	RFQ name	RFQ version	Status	Deadline
822	Test Metal Basic 1	1	CHECKING	2025-04-10 16:55
822	Test Metal Basic 1	2	CHECKING	2025-04-10 16:55

# 创建公司档案

KOHLER

注册 - 基本数据 [Need Help? Click HERE!](#)

数据 联系人 类别 档案

继续

公司数据

公司名称\*

公司地址\*

邮政编码\*

城市 (限英文)\*

请查看您之前提供的信息，如有需要，请进行更正。

点击右上方的继续按钮，进入下一步

# 创建公司档案

在这一部分，可以将您公司的其他用户添加到门户网站。

建议每个公司添加多个用户，以免失去对门户网站的访问。

使用页面右上方的添加用户图标  添加一个新用户。

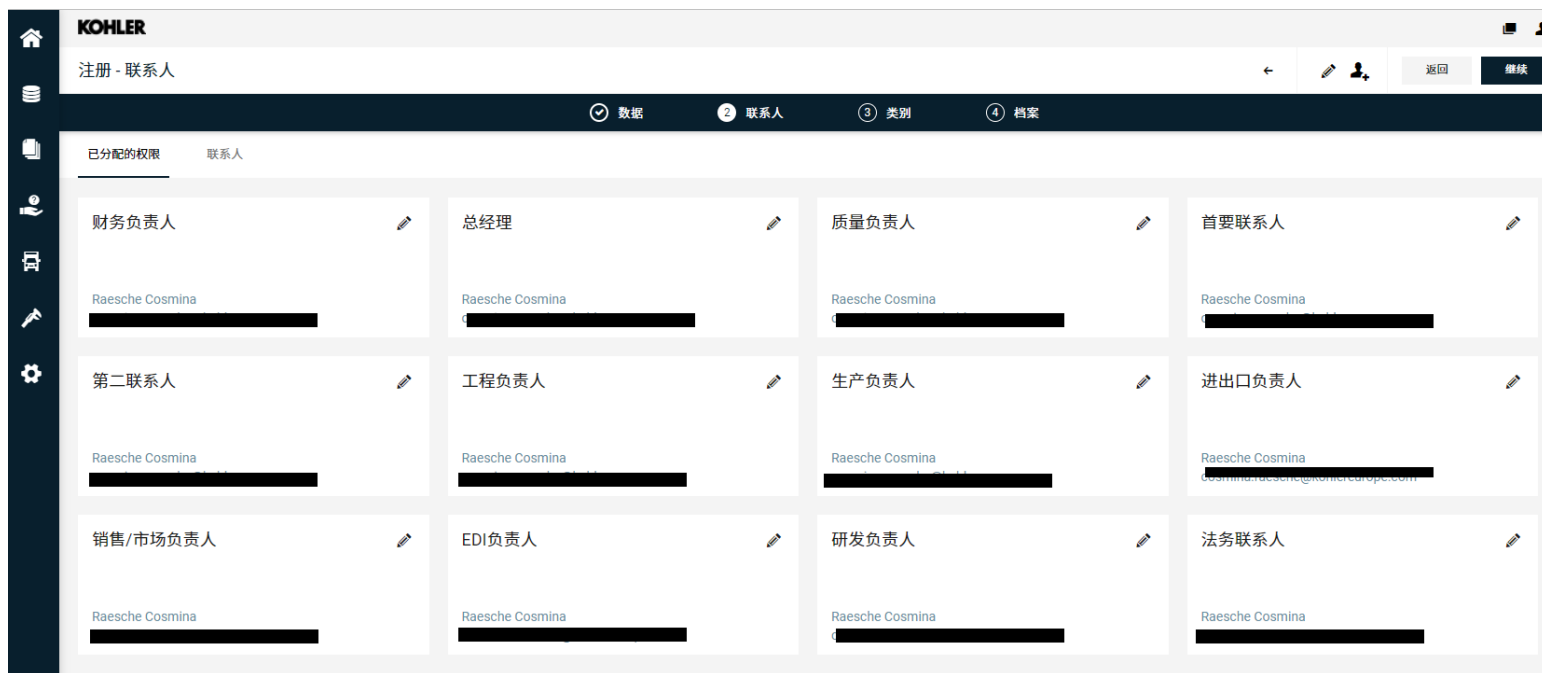

财务负责人 (Finance Manager)	总经理 (General Manager)	质量负责人 (Quality Manager)	首要联系人 (Primary Contact)
第二联系人 (Secondary Contact)	工程负责人 (Engineering Manager)	生产负责人 (Production Manager)	进出口负责人 (Import/Export Manager)
销售/市场负责人 (Sales/Marketing Manager)	EDI负责人 (EDI Manager)	研发负责人 (R&D Manager)	法务联系人 (Legal Contact)

# 创建公司档案

添加新的联系人

取消 保存

联系人

称呼  
先生

名\*

姓\*

部门  
---

电话  
+ -- 区域 编号

移动  
+ -- 区域 编号

电子邮件\*  
john.smith@mail.com

门户访问 ⓘ

门户访问 ⓘ

登录名\*

permissions\*

Kohler :: Supplier

在创建新用户时，必须勾选访问门户网站选项，并给用户设置一个唯一的登录名。

该用户将收到一封电子邮件，其中有一个用于首次访问的临时密码，并需要像您在第一步所做的那样重置密码。

请注意，如果您不希望某个联系人获得访问门户网站的权限，则不要选择“访问门户网站”。

完成后点击继续进行下一步。

# 创建公司档案

在该选项卡中，您会看到科勒采购为您提前选择好的类别。您无需特别操作。

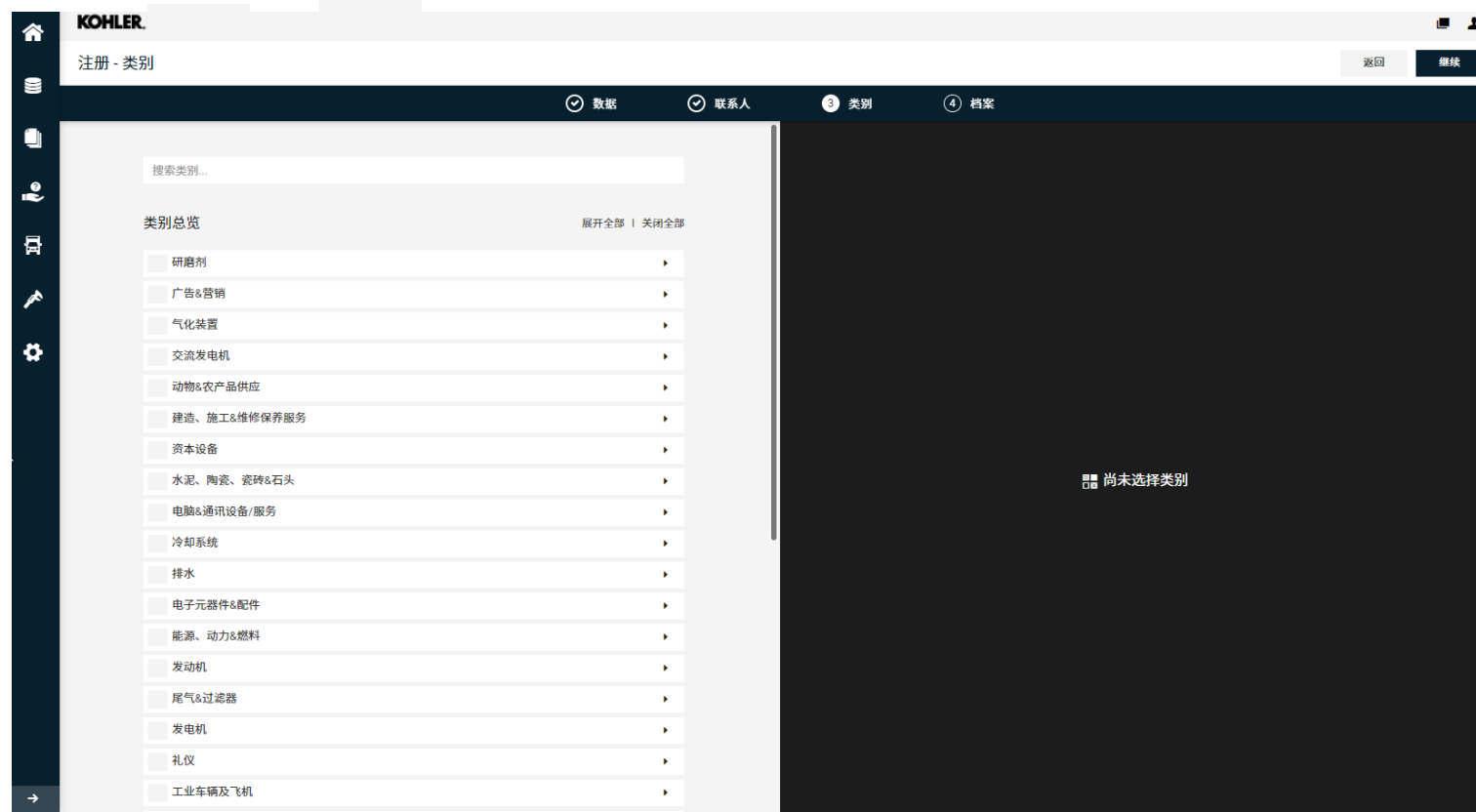

# 创建公司档案

现在请填写补充信息，以便Kohler评估贵公司的信息。

必须回答所有问题。出现黄条说明有选项卡的填写不完整。在切换选项卡时，一定在移动前点击右上方的保存按钮以便对信息进行保存。

完成后，您必须点击右上方的发布按钮来发布您的个人资料。

# 创建公司档案

KOHLER.

档案 保存 发布

一般商务条款 税务信息 商务信息 认证

⚠️ 贵司的供应商档案已完成!

## 供应商税务信息

### 供应商税务信息

Business License Number(统一社会信用代码)\*  Do not include spaces or dashes(请勿添加横杠或空格)

营业执照  No file chosen

供应商是否须由科勒预扣税 (中国供应商需选择“否”)\*

在本节中，我们要求您填写公司税务信息。

**请确保您准确无误地填写本部分内容。**

不正确的数据可能会延误注册流程，或影响我们的付款。

中国供应商务必按照做图所示填写贵司税号（统一社会信用代码）并上传营业执照。

中国供应商均不涉及预扣税，请选择“否”。

# 创建公司档案

注册 - 介绍 返回 保存 发布

数据 联系人 类别 档案

一般商务条款 税务信息 **商务信息** 认证

请在所有页面中填写必填项，然后点击发布！  
被定义为强制空字段的分类

- 商务信息
- 认证
- 税务信息

填写强制字段: 17%

## 商务信息

### 公司信息

贵公司或企业的注册日期? \* Y.m.d

贵公司的统一社会信用代码是什么? \*

请选择贵司的法定性质和类型? \*

贵公司是否位于下列国家或地区之一: **中国 (含台湾)、韩国或泰国?** \*

请选择贵司所在国家的语言

贵司中文名称

中文地址

城市

如果贵公司位于中国、韩国或泰国，则必须在“商务信息”选项卡中以中文或其他当地语言填写公司名称和地址。

请在第一个问题中选择“是”。然后，您可以选择语言，并以当地语言填写公司名称和地址。

这对于位于这三个国家的供应商来说是必须的，否则会导致付款失败。

# 创建公司档案

现在，您已完成并发布了公司简介，科勒采购团队将审查并批准您的公司简介。如果需要您提供任何进一步信息，我们将通过以下电子邮件与 [no-reply@jaggaer.com](mailto:no-reply@jaggaer.com) or 科勒采购团队将与您联系。

**KOHLER.** 🏠 👤

注册 - 介绍 返回 保存 发布

✔️ 数据    ✔️ 联系人    ✔️ 类别    **4** 档案

一般商务条款    税务信息    商务信息    认证

✔️ 成功地储存!

✔️ 请在所有页面中填写必填项，然后点击发布!  
填写强制字段: 100%

成为

**KOHLER**®

供应商

如需更多信息，请访问：

<https://www.kohlercompany.com/suppliers/>

谢谢！

获取支持: [smpsupport@kohler.com](mailto:smpsupport@kohler.com)